

BARRACA (A)

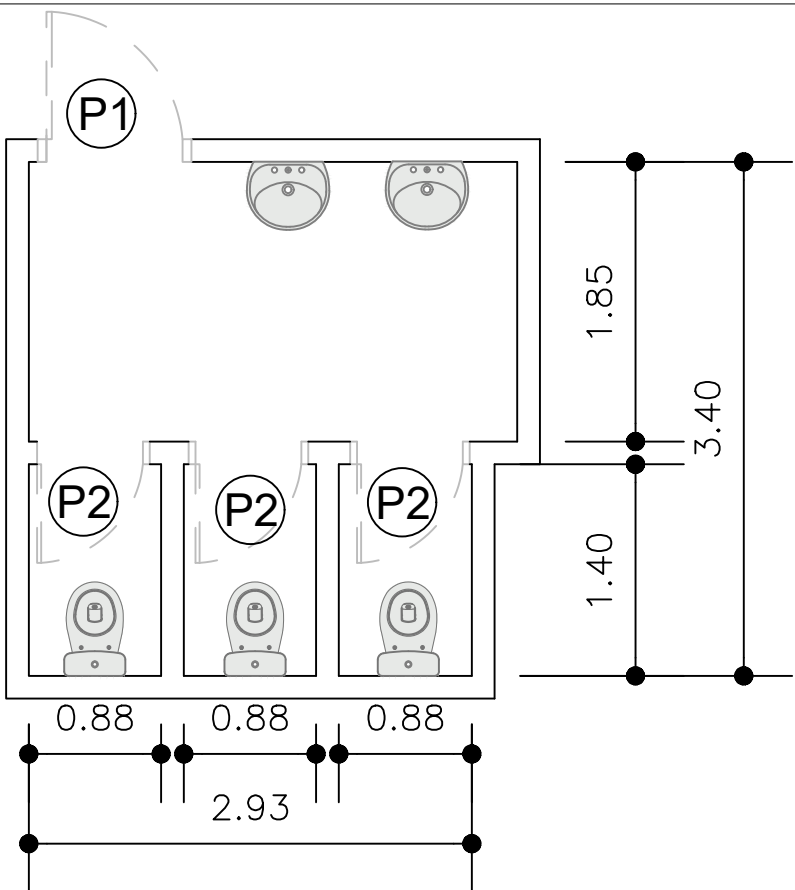

W.C MASC.
ESC. 1:50

- Divisórias PVC
- Placas cerâmicas

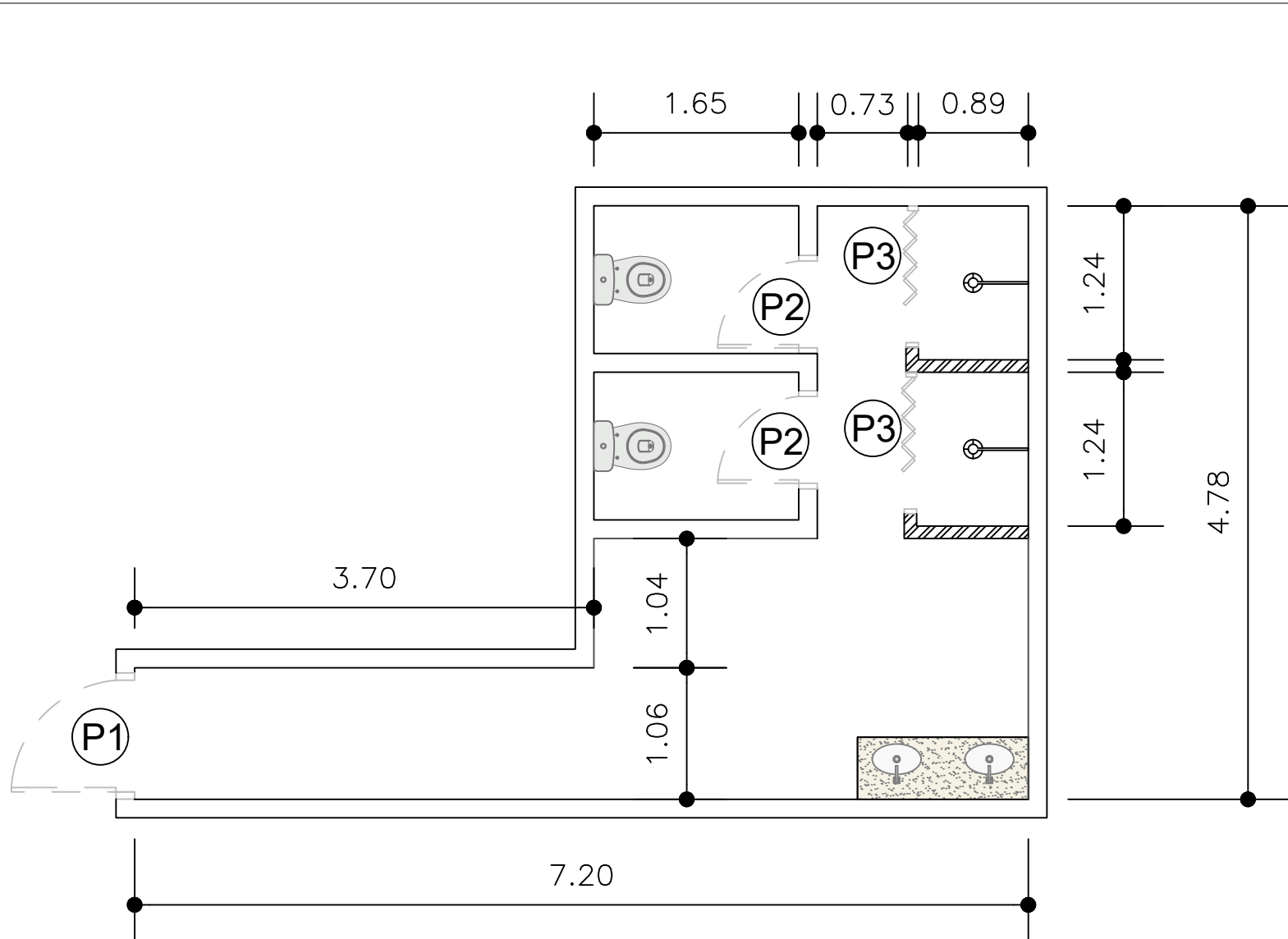

W.C FEM.
ESC. 1:50

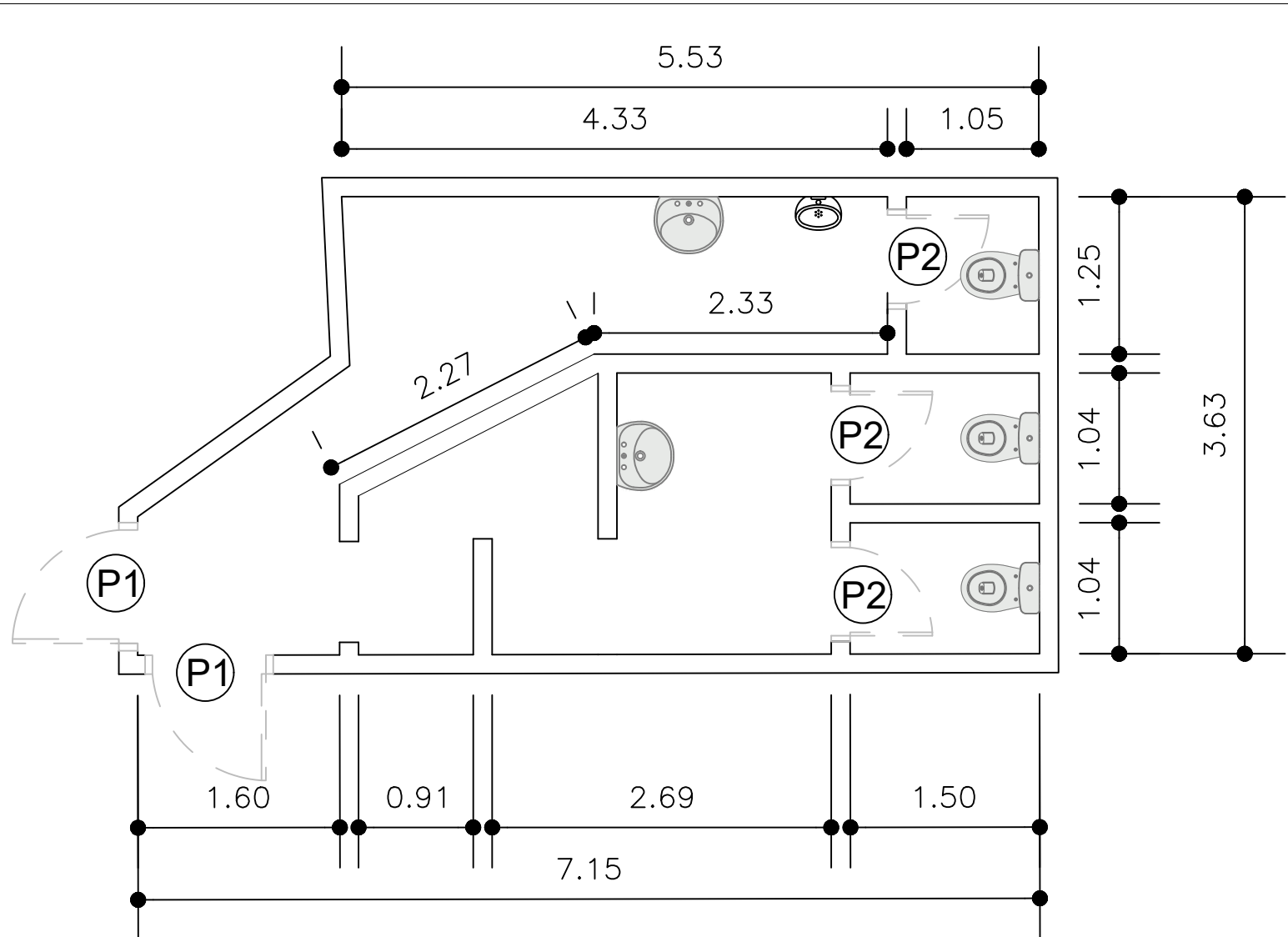

PALCO
ESC. 1:50

LEGENDA

P1	PORTA GRADIL DE ABRIR	Dimensão: 0,90mX1,90m
P2	PORTA DE ABRIR METÁLICA	Dimensão: 0,70mX1,70m
P3	PORTA SANFONADA PVC	Dimensão: 1,00mX2,00m
P4	PORTA DE ABRIR METÁLICA	Dimensão: 0,90mX1,50m
P5	PORTA DE ABRIR METÁLICA	Dimensão: 0,60mX1,60m

BARRACA (B)

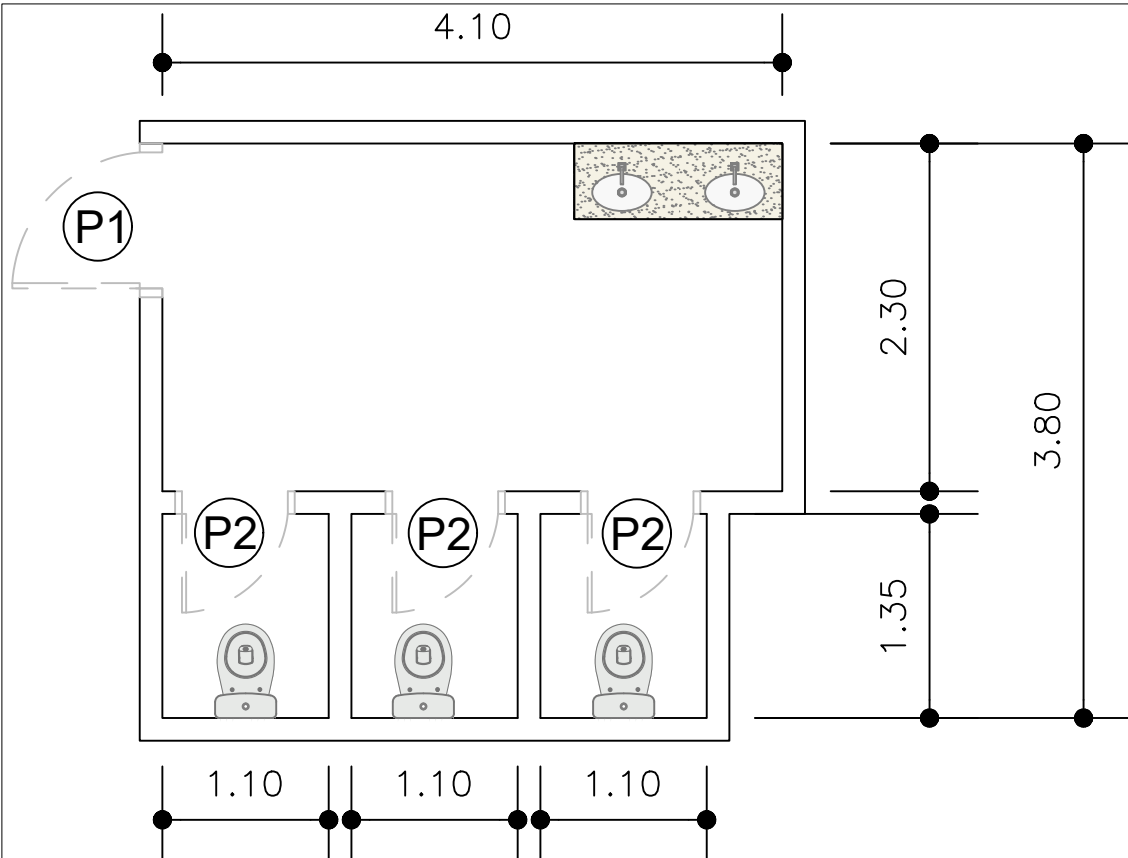

W.C FEM.
ESC. 1:50

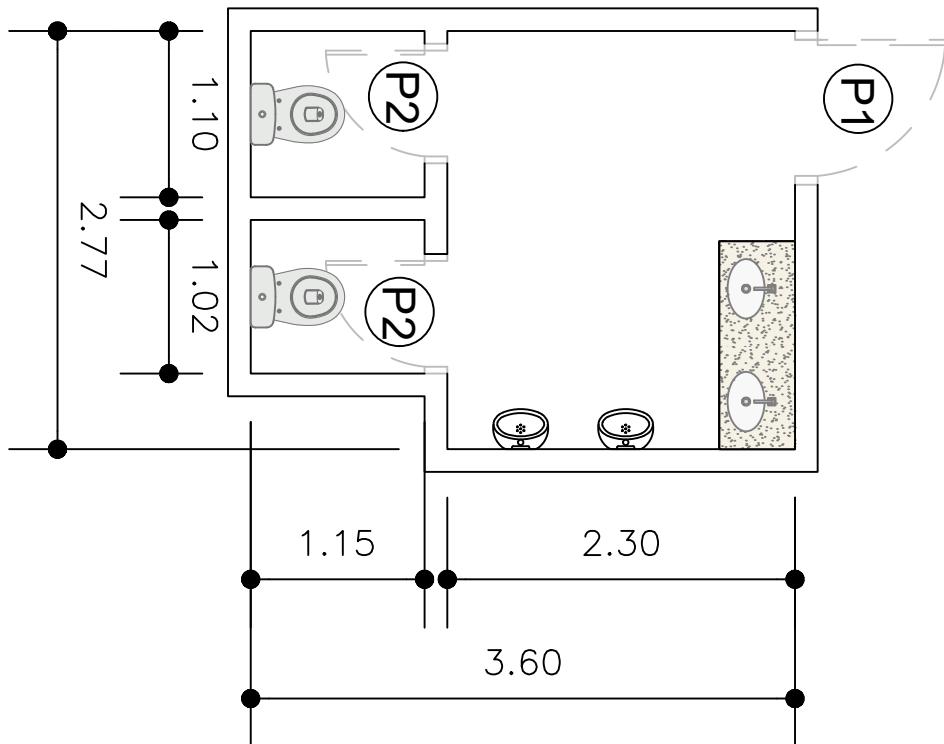

W.C MASC.
ESC. 1:50



TÍTULO: REFORMA DOS BANHEIROS DAS BARRACAS DO RECINTO DO FOLCLORE
LOCAL: AVENIDA MENINA MOÇA, N° 800, NO BAIRRO VILA HÍPICA, CEP: 15407-050
OBSERVAÇÃO:

FOLHA
01/02

RESP. TÉCNICO	DESENHO CAD	DATA	ÁREA TOTAL:
João Francisco Fonseca da Rocha	João Francisco Fonseca da Rocha	MAIO/2025	
CREA/SP - 5071640238	ESCALA	ARQUIVO	
	Indicada		

BARRACA (C)

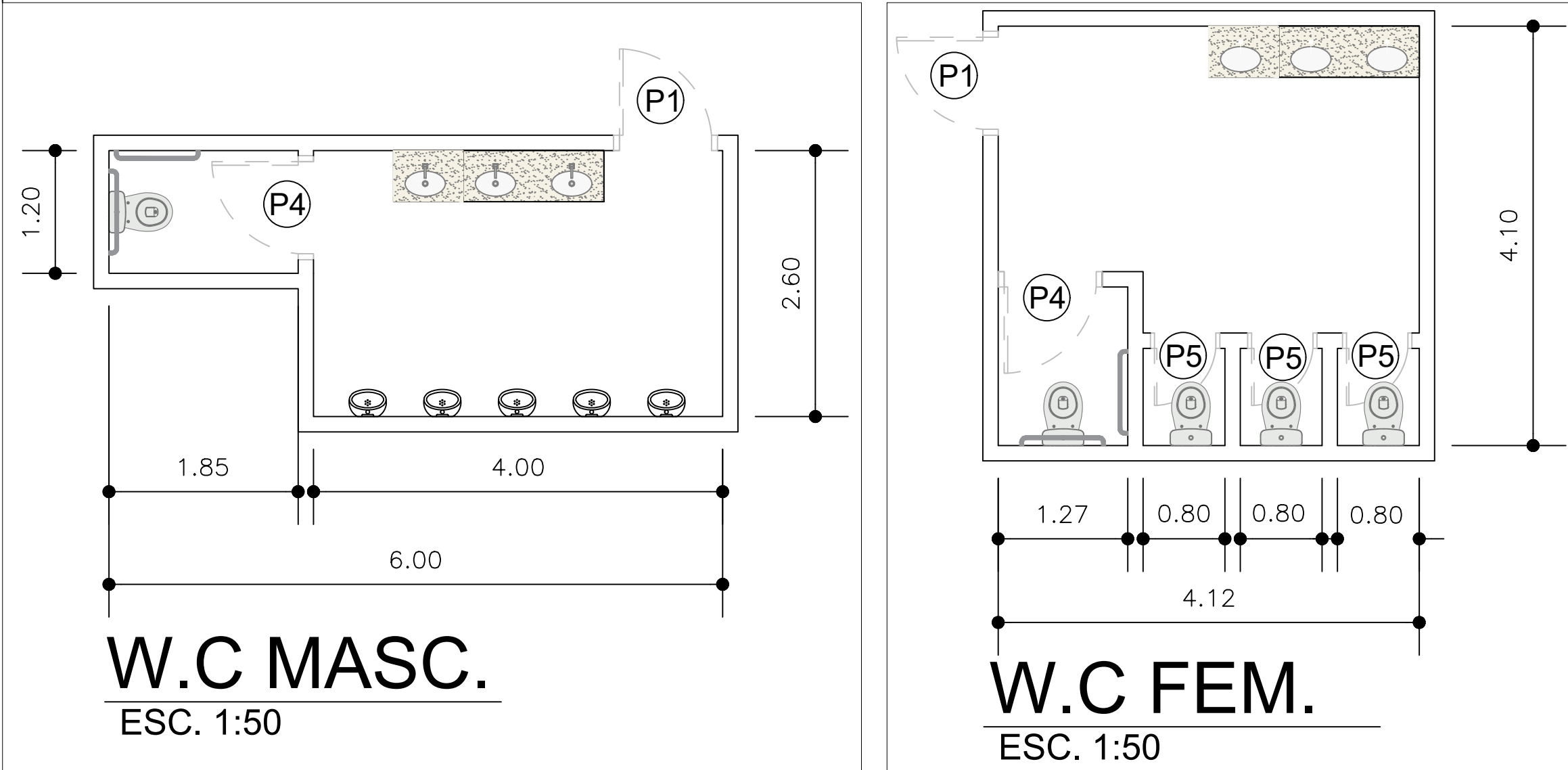

SERVIÇOS A EXECUTAR (TODOS BANHEIROS):

- Lixamentos das superfícies das paredes para prepará-las para recebimento de pintura;
- Pintura com tinta acrílica nas paredes;
- Pintura com tinta epóxi no piso;
- Substituição dos vasos sanitários;
- Substituição dos mictórios;
- Substituição dos registros (pressão e gaveta);
- Reparo nas válvulas de descarga;
- Substituição das torneiras dos lavatórios;
- Substituição dos ralos de ferro;
- Substituição das lâmpadas;
- Substituição das portas de madeiras para portas metálicas;
- Pintura das portas metálicas com tinta alquídica (2 demãos);
- Substituição dos dispensers de: papel toalha, papel higiênico e sabão líquido;
- Limpeza final.

BARRACA (C)

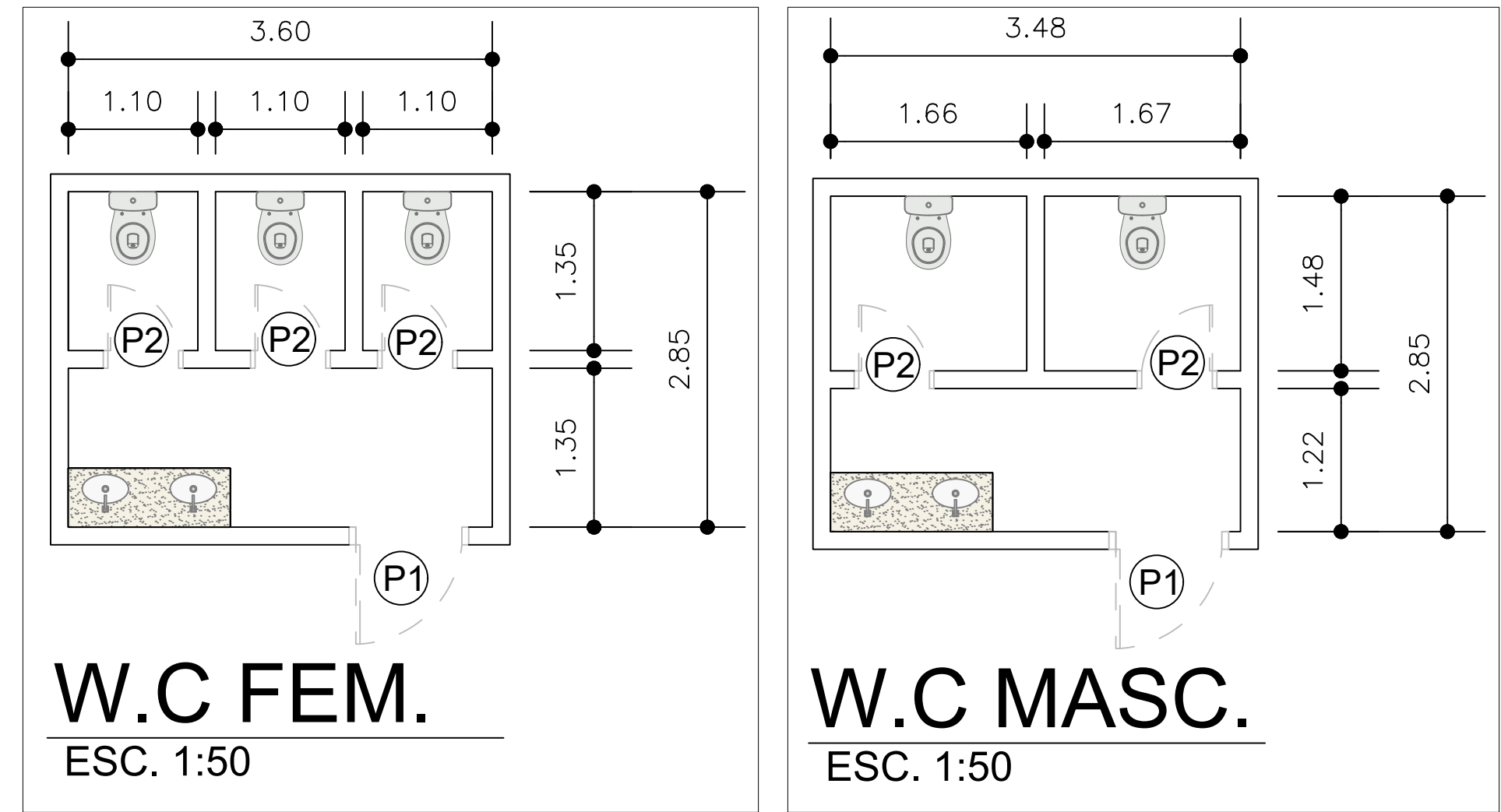

SERVIÇOS A EXECUTAR (W.C. FEM. BARRACA A):

- Substituição das placas cerâmicas vandalizadas.

SERVIÇOS A EXECUTAR (BANHEIROS BARRACA D):

- Substituição do sistema sanitário para o adequado funcionamento dos banheiros.



TÍTULO: REFORMA DOS BANHEIROS DAS BARRACAS DO RECINTO DO FOLCLORE			FOLHA
LOCAL: AVENIDA MENINA MOÇA, N° 800, NO BAIRRO VILA HÍPICA, CEP: 15407-050			02/02
OBSERVAÇÃO:			
RESP. TÉCNICO	DESENHO CAD	DATA	ÁREA TOTAL:
João Francisco Fonseca da Rocha	João Francisco Fonseca da Rocha	MAIO/2025	
CREA/SP - 5071640238	ESCALA	ARQUIVO	
	Indicada		